

**ΠΛΑΙΣΙΟ ΟΡΓΑΝΩΣΗΣ ΤΗΣ ΣΧΟΛΙΚΗΣ ΖΩΗΣ**  
**4<sup>ου</sup> ΓΥΜΝΑΣΙΟΥ ΠΕΤΡΟΥΠΟΛΗΣ**  
**ΣΧΟΛ. ΕΤΟΣ 2019-2020**

**Το σχολείο είναι  
χώρος**

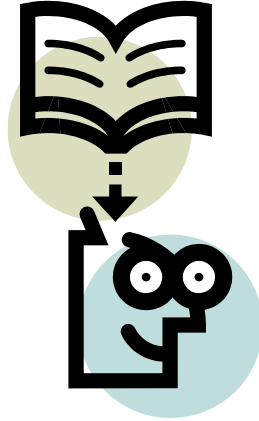

- \* Αγωγής
- \* Μάθησης
- \* Δημιουργίας
- \* Πολιτισμού
- \* Ελευθερίας
- \* Έκφρασης

**Αγαπητοί  
Γονείς και Κηδεμόνες,  
Μαθητές και Μαθήτριες,**

Για τη σωστή λειτουργία του σχολείου, είναι καλό ο καθένας μας να γνωρίζει τα δικαιώματα και τις υποχρεώσεις του.

Ο σεβασμός της προσωπικότητας του άλλου, η μη καταπάτηση των δικαιωμάτων του και η αντιμετώπισή του με κατανόηση και αγάπη θεμελιώνουν τη σωστή λειτουργία του σχολείου μας.

Το Πλαίσιο Οργάνωσης της Σχολικής Ζωής πιστεύουμε ότι θα κάνει καλύτερη τη συνεργασία μας και θα μας βοηθήσει να υλοποιήσουμε τους στόχους μας.

Η τήρηση των κανόνων του Πλαισίου Οργάνωσης της Σχολικής Ζωής μπορεί να μας δυσκολεύει, στο τέλος όμως μας γεμίζει με δύναμη και αυτοπεποίθηση.

Άλλωστε, δεν πρέπει να ξεχνάμε ότι το σχολείο είναι και φορέας πολιτισμού.

**Η Διευθύντρια  
και  
ο Σύλλογος Διδασκόντων**

## ΣΥΜΠΕΡΙΦΟΡΑ ΜΑΘΗΤΩΝ

Στο σχολείο οι μαθητές πρέπει:

- ❖ Να συμπεριφέρονται πάντα με ευγένεια και σεβασμό. Να μην καταστρέφουν το σχολείο και τον εξοπλισμό του. Σε περίπτωση πρόκλησης ζημιών είναι υποχρεωμένοι να τις αποκαταστήσουν αμέσως.
- ❖ Να έχουν ευπρεπή εμφάνιση και να είναι περιποιημένοι και καθαροί.
- ❖ Να συμμετέχουν ενεργά στις εκδηλώσεις και στις δραστηριότητες του σχολείου (εκδρομές, μαθητικές παρελάσεις, σχολικές γιορτές κλπ.) .
- ❖ Να μην τσακώνονται με τους συμμαθητές τους, τις διαφορές τους να τις λύνουν με διάλογο και σε καμιά περίπτωση να μη χειροδικούν .
- ❖ Για οποιοδήποτε πρόβλημα που δεν μπορούν να αντιμετωπίσουν, να απευθύνονται στον εφημερεύοντα καθηγητή, στον υπεύθυνο του τμήματος καθηγητή, ή τέλος στη Διεύθυνση.

## ΑΣΦΑΛΕΙΑ - ΥΓΙΕΙΝΗ

- ❖ Απαγορεύεται η χρήση κινητού τηλεφώνου και οποιασδήποτε άλλης συσκευής ή και παιχνιδιού που διαθέτει σύστημα επεξεργασίας δεδομένων, εικόνας και ήχου (π.χ. ρολόι ή στυλό με κρυφή κάμερα). Σχετικές Αποφάσεις η με Αρ.Πρωτ.137003/Δ1/25-08-2016/ΥΠΠΕΘ, η με Αρ.Πρωτ.132328/Γ2/07-12-2006/ΥΠΕΠΘ & Υ.Α.:100553/Γ2/04-09-2012. Σε περίπτωση ανυπακοής επιβάλλονται οι προβλεπόμενες κυρώσεις. Σε περίπτωση απώλειας κινητού τηλεφώνου ή οποιασδήποτε άλλης μη επιτρεπόμενης συσκευής το σχολείο δεν φέρει καμία ευθύνη.
- ❖ Δεν επιτρέπεται η μεταφορά μέσα στην τάξη ειδών από το κυλικείο.
- ❖ Κατά την ώρα λειτουργίας του σχολείου δεν επιτρέπεται, για λόγους ασφαλείας, η απομάκρυνση των μαθητών από το κτίριο, καθώς και η είσοδος εξωσχολικών, παρά μόνο με την άδεια της Διεύθυνσης. Κανένας μαθητής δεν αποχωρεί από το σχολείο με δική του πρωτοβουλία και για οποιοδήποτε λόγο χωρίς την άδεια της Δ/σης και πριν ενημερωθεί τηλεφωνικά ο γονέας του.
- ❖ Και τα μαθητικά συμβούλια, 5μελή και 15μελές, είναι υπεύθυνα όργανα για την ασφαλή λειτουργία του σχολείου και μαζί με τους μαθητές οφείλουν να ενημερώνουν τον φύλακα και τους εφημερεύοντες καθηγητές σε περίπτωση που αντιληφθούν μέσα ή έξω από το σχολείο οτιδήποτε μπορεί να τη διαταράξει .
- ❖ Το κάπνισμα & το άτμισμα απαγορεύονται αυστηρά,(Ν.3730/2008 άρθρο 3, Εγκ.Διγ/Γ.Π/οικ.55959/26-7-201009 Υπ. Υγείας).
- ❖ Οι μαθητές χρησιμοποιούν τους κοινόχρηστους χώρους προσεκτικά και πολιτισμένα.
- ❖ Διατηρούν την καθαριότητα μέσα και έξω από το κτίριο και ρίχνουν τα απορρίμματα στους κατάλληλους κάδους που βρίσκονται στο προαύλιο ή στους διαδρόμους.
- ❖ Παραμένουν στον χώρο του σχολείου μέχρι τη λήξη των μαθημάτων.Αναίτια απουσία τους από διδακτική ώρα αποτελεί παράπτωμα και ελέγχεται πειθαρχικά από τη Διευθύντρια και τον Σύλλογο των Καθηγητών.
- ❖ Κατά τη διάρκεια των διαλειμμάτων βγαίνουν στο προαύλιο και οι αίθουσες κλειδώνονται, για λόγους ασφαλείας, από τον διδάσκοντα καθηγητή. Η παραμονή στους διαδρόμους επιτρέπεται μόνο σε περίπτωση κακοκαιρίας ή με την άδεια των εφημερευόντων καθηγητών.
- ❖ Όταν,σε έκτακτες περιπτώσεις, δεν γίνεται μάθημα σε κάποιο τμήμα, η Δ/ση φροντίζει να απασχοληθούν δημιουργικά .

## ΦΟΙΤΗΣΗ - ΑΠΟΥΣΙΕΣ

Η φοίτηση των μαθητών είναι υποχρεωτική. **Επαρκής** χαρακτηρίζεται η φοίτηση μαθητή/τριας εφόσον το σύνολο των απουσιών του/της δεν υπερβαίνει τις **114**.

**Ανεπαρκής** χαρακτηρίζεται η φοίτηση μαθητή/τριας που σημείωσε **πάνω από εκατόν δεκατέσσερις (114) απουσίες**. Οι μαθητές/τριες των οποίων η φοίτηση χαρακτηρίζεται ανεπαρκής είναι υποχρεωμένοι/νες να επαναλάβουν τη φοίτησή τους στην ίδια τάξη

Στο μάθημα της Φυσικής Αγωγής (Γυμναστική) απαιτούνται αθλητική φόρμα και κατάλληλα παπούτσια. Σε αντίθετη περίπτωση, ο μαθητής δεν θα γίνεται δεκτός στο μάθημα και χρεώνεται με απουσία.

### ΚΥΡΩΣΕΙΣ - ΠΟΙΝΕΣ

- ❖ Η μη συμμόρφωση με τις υποδείξεις των καθηγητών και τους κανόνες του σχολείου, επισύρει κυρώσεις. Αυτές μπορεί να είναι:
  1. Απλή παρατήρηση
  2. Επίπληξη
  3. Ωριαία αποβολή από το διδασκόμενο μάθημα
  4. Αποβολή από τα μαθήματα μέχρι μία (1) ημέρα *επιβάλλεται από τη Διευθύντρια του Σχολείου*, μέχρι δύο (2) ημέρες από τον Σύλλογο Διδασκόντων.
  5. Αλλαγή σχολικού περιβάλλοντος (*επιβάλλεται με απόφαση του Συλλόγου Διδασκόντων*).
- ❖ Τα παιδαγωγικά μέτρα **2, 3, & 4** καταχωρίζονται στο Βιβλίο Καταγραφής Ενεργειών Υποστήριξης Εύρυθμης Λειτουργίας.
- ❖ Οι μαθητές/τριες που αποβάλλονται παραμένουν τις ημέρες της αποβολής στο σχολείο και απασχολούνται με ευθύνη της Δ/σης του Σχολείου.

### ΕΚΠΑΙΔΕΥΤΙΚΕΣ - ΔΙΔΑΚΤΙΚΕΣ ΕΠΙΣΚΕΨΕΙΣ ΠΡΟΓΡΑΜΜΑΤΑ ΣΧΟΛ. ΔΡΑΣΤΗΡΙΟΤΗΤΩΝ

1. Η συμμετοχή όλων των μαθητών στις δραστηριότητες θεωρείται αναγκαία, και είναι μέρος της εκπαιδευτικής διαδικασίας. Για την πραγματοποίησή τους είναι απαραίτητη η υπεύθυνη δήλωση του γονέα.
2. Στο σχολείο μας υλοποιούνται Πολιτιστικά, Περιβαλλοντικά, Αγωγής Υγείας, e-twinning & Erasmus προγράμματα. Η συμμετοχή των μαθητών σε αυτά δίνει τη δυνατότητα της κοινωνικοποίησης, της ευαισθητοποίησης και της πολύπλευρης ανάπτυξης της προσωπικότητάς τους. Γι αυτό πρέπει να ενθαρρύνονται από όλους τους φορείς της σχολικής κοινότητας.

## ΘΕΜΑΤΑ ΛΕΙΤΟΥΡΓΙΑΣ

### Προσέλευση και αποχώρηση:

- Η λειτουργία του σχολείου αρχίζει στις **08:15 π.μ.** και ολοκληρώνεται στις **14:10 (7ωρο)** ή στις **13:25 (6ωρο)**, όπως φαίνεται και στον παρακάτω πίνακα.

#### Ωράριο λειτουργίας του σχολικού προγράμματος

| ΗΜΕΡΑ                           | ΔΙΔΑΚΤΙΚΗ<br>ΩΡΑ | ΕΝΑΡΞΗ |   | ΛΗΞΗ  | ΔΙΑΡΚΕΙΑ<br>ΔΙΑΛΕΙΜΜΑΤΟΣ |
|---------------------------------|------------------|--------|---|-------|--------------------------|
|                                 | 1 <sup>η</sup>   | 08:15  | - | 09:00 | αλλαγή                   |
|                                 | 2 <sup>η</sup>   | 09:00  | - | 09:45 | 10´                      |
|                                 | 3 <sup>η</sup>   | 09:55  | - | 10:40 | 15´                      |
|                                 | 4 <sup>η</sup>   | 10:55  | - | 11:40 | 10´                      |
|                                 | 5 <sup>η</sup>   | 11:50  | - | 12:35 | 5´                       |
| Δευτέρα<br>Τετάρτη<br>Παρασκευή | 6 <sup>η</sup>   | 12:40  | - | 13:25 | 5´                       |
| Τρίτη<br>Πέμπτη                 | 7 <sup>η</sup>   | 13:30  | - | 14:10 |                          |

- Η έγκαιρη προσέλευση των μαθητών στο σχολείο είναι υποχρεωτική, οφείλουν να προσέρχονται στο Σχολείο 10´ (λεπτά) πριν χτυπήσει το κουδούνι. Μαθητές που προσέρχονται καθυστερημένα (μετά τις 08:15´ π.μ.) θα παρουσιάζονται υποχρεωτικά στη Δ/ση, θα γίνονται δεκτοί στο μάθημα

μόνο με ειδικό σημείωμα που θα τους παραδίδεται και θα ενημερώνεται ο κηδεμόνας. Σε διαφορετική περίπτωση θα χρεώνονται με απουσία.

- Με την έναρξη λειτουργίας του σχολείου οι πόρτες του προαυλίου κλείνουν και η έξοδος των μαθητών απαγορεύεται αυστηρά.

### **Παραμονή στον σχολικό χώρο**

- Όποιος δεν ανήκει στη σχολική κοινότητα του Γυμνασίου δεν έχει δικαίωμα εισόδου και παραμονής στον χώρο του σχολείου. Οι επισκέπτες πρέπει να απευθύνονται αποκλειστικά στο φύλακα ή στον εφημερεύοντα καθηγητή.

### **Έντυπα – Διαφημίσεις:**

- Απαγορεύεται η κυκλοφορία εντύπων στον χώρο του σχολείου εκτός των εγκεκριμένων από το ΥΠ.ΑΙ.Θ., όπως και η διαφήμιση οποιουδήποτε προϊόντος. Για ανάρτηση αφισών ή άλλου υλικού στους χώρους του σχολείου οι μαθητές/τριες πρέπει να απευθύνονται στο Σύλλογο των Καθηγητών και στη Διεύθυνση.

## **ΓΟΝΕΙΣ – ΚΗΔΕΜΟΝΕΣ**

Για την αποτελεσματική λειτουργία του σχολείου απαραίτητη είναι η συνεργασία σχολείου και οικογένειας. Προϋποθέσεις αυτής της συνεργασίας είναι:

1. Η γνώση του Πλαισίου Οργάνωσης της Σχολικής Ζωής.
2. Η τακτική προσέλευση στο σχολείο και η ενημέρωση για την πρόοδο των παιδιών με βάση το πρόγραμμα επισκέψεων, το οποίο αναρτάται και στην ιστοσελίδα του σχολείου.
3. Οι γονείς οφείλουν να προσέρχονται στο σχολείο στις παρακάτω περιπτώσεις:
  - Για την εγγραφή και ανανέωση της εγγραφής του μαθητή.
  - Μία φορά τουλάχιστον κάθε μήνα, για να ενημερώνονται για την πρόοδο και τη συμπεριφορά των παιδιών τους.
  - Στο τέλος κάθε τετραμήνου, για τον έλεγχο προόδου .
  - Όσες φορές κληθούν εκτάκτως από τη Διεύθυνση του σχολείου.
  - Όταν ο μαθητής/τρια τιμωρηθεί με αποβολή.
  - Στις ειδικές συγκεντρώσεις Γονέων & Κηδεμόνων.
  - Στις πολιτιστικές – αθλητικές κλπ. εκδηλώσεις του σχολείου.
  - Στο τέλος κάθε διδακτικού έτους για τα αποτελέσματα.

Η επίσκεψη και παραμονή των γονέων στις αίθουσες, την ώρα του μαθήματος δεν επιτρέπεται.

### **ΠΡΟΣΟΧΗ**

- ✓ Να επισκέπτεστε συχνά την ιστοσελίδα του σχολείου, για να ενημερώνεστε για διάφορα θέματα που αφορούν στη λειτουργία του, όπως ανακοινώσεις, εκδηλώσεις κλπ.

## **Ε Π Ι Κ Ο Ι Ν Ω Ν Ι Α**

 Δ/ση: Στρ. Κεφάλα 38 & Μυστρά – 13231 Πετρούπολη

 Τηλ. & Fax: 210-50.100.30, 210-50.68.220

 e-mail: [mail@4gym-petroup.att.sch.gr](mailto:mail@4gym-petroup.att.sch.gr)

 Ιστότοπος: [www.4gym-petroup.att.sch.gr](http://www.4gym-petroup.att.sch.gr)

